

PIANO INTEGRATO DEL PARCO

Parco Regionale Alpi Apuane

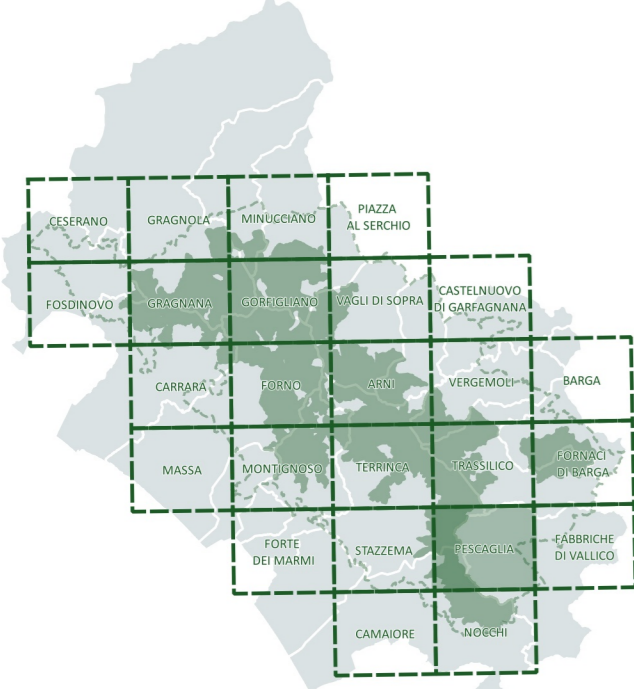

Sezione Pianificatoria. Quadro Conoscitivo
Insedimenti storici, beni storico culturali, archeologici e paesaggistici
(scala 1:10.000)

PIP

QC
09

- Limiti amministrativi comunali**
— Limiti amministrativi comunali
- Area Parco**
— Limite area parco
(comprensivo delle zone contigue di cave e dei centri edificati interclusi)
— Limite area contigua
- Insedimenti**
— Identificazione degli insediamenti
- Insedimenti storici**
■ Centri storici
■ Nuclei di impianto storico
■ Aggregati di impianto storico

- Elementi di qualificazione storica**
■ Sedimi degli edifici di impianto storico

- Elementi di qualificazione paesaggistica**
■ Spazi aperti di relazione a carattere rurale

- Ambiti boscati di corredo degli insediamenti ed interclusi

- Ambiti boscati interclusi delle rocche e degli insediamenti originati dai castelli

- Altri elementi di qualificazione storico-paesaggistica**
■ Aree di pertinenza degli insediamenti storici

- - nelle attuali consistenze

- Paesaggi storici**
■ - nelle attuali consistenze

- Alpelli**
■ - nelle attuali consistenze

- - nelle consistenze storiche

- - nelle consistenze storiche

- - nelle consistenze storiche come desumibili dal repertorio cartografico e aereo fotografico

Beni storico-culturali diffusi e tipi insediativi storici

Architetture protoindustriali di interesse tipologico

- Tipo di bene**
- Carbonile
 - Fabbrica di prodotti in metallo
 - Ferreria
 - Fornace
 - Frullino/frullone
 - Gualchiera
 - Maceratoio
 - Poveriera
 - Filanda
- Stato del bene**
- Architetture esistenti
 - Architetture allo stato di rudere

Architetture legate alla trasformazione dei prodotti agricoli

- Tipo di bene**
- Fattoria e annessi
 - Mulini, frantoi
 - Metati, Essiccatoi
- Stato del bene**
- Architetture esistenti
 - Architetture allo stato di rudere

Architetture con funzioni difensive e/o militari

- Castelli e fortificazioni
- Postazioni della linea gotica
- Villaggi fortificati e castelli allo stato di rudere

Altri beni storico-culturali

- Lavatoi, fontanili, fontane, abbeveratoi
- Ponti, gallerie e altre opere d'arte infrastrutturali

Siti interesse archeologico

- Siti e ritrovamenti archeologici
- Sistemazioni agrarie, muri a secco

Rete infrastrutturale di interesse storico

- Antiche percorrenze**
- Via Vandelli, Via Francigena, Via del Volto Santo
- Viabilità di impianto storico (fig. 1911)**
- Viabilità principale (strade notabili)
 - Mulattiere, sentieri

Elementi di archeologia mineraria e dell'estrazione

- ★ Cave antiche
- ★ Miniere

Elementi di interesse archeominerario

- Manufatti accessori dell'attività estrattiva (piri, rinvii di filo elicoidale, tracce di teleferiche, rotaie, muri di cont)
- Stazioni della ferrovia marmifera
- Via di lizza (anche meccanizzata)
- Piano inclinato meccanizzato (tratto esterno non conservato)
- Piano inclinato meccanizzato (tratto in galleria conservato)
- Ferrovia marmifera (tratto ora sommerso dal lago artificiale di Gramolazzo)
- Ferrovia marmifera (tratto ora utilizzato dalla viabilità notabile)
- Sentieri dei cavaatori

Percorsi di valenza paesistico-percettivo

- Strade panoramiche

Beni paesaggistici

- Beni archeologici tutelati ai sensi della parte II del D.lgs. 42/2004
- -9046005027 Necropoli ligure, loc. Piane alte di Levigliani (Stazzema)
- -90450075005 Grotta preistorica di Equi, Fivizzano istituito il 1996/12/02
- -90450075006 Area di rispetto alla grotta preistorica di Equi, Fivizzano istituito il 1996/12/02
- Immobili ed aree di notevole interesse pubblico - DCR n. 46 del 23/07/2019
- -297/1968 Località Campo Cecina nel comune di Carrara. D.M. 24/10/1968 G.U. 297 del 1968
- -236/1974 Zona della cima del monte Carchio in comune di Montignoso. D.M. 02/10/1974 G.U. 236 del 1974
- -17/1971 Zona interessata dalla grotta del vento sita nel comune di Vergemoli. D.M. 23/12/1970 G.U. 17 del 1971
- -128/1976 Zona delle Alpi Apuane nei comuni di Pescaglia, Camaiore, Stazzema, Carregine, Vergemoli, Molazzana, Minucciano e Vagli Sotto. D.M. 08/04/1976 G.U. 128 del 1976

- Ricognizione e indagini di dettaglio degli insediamenti del parco - QC 18

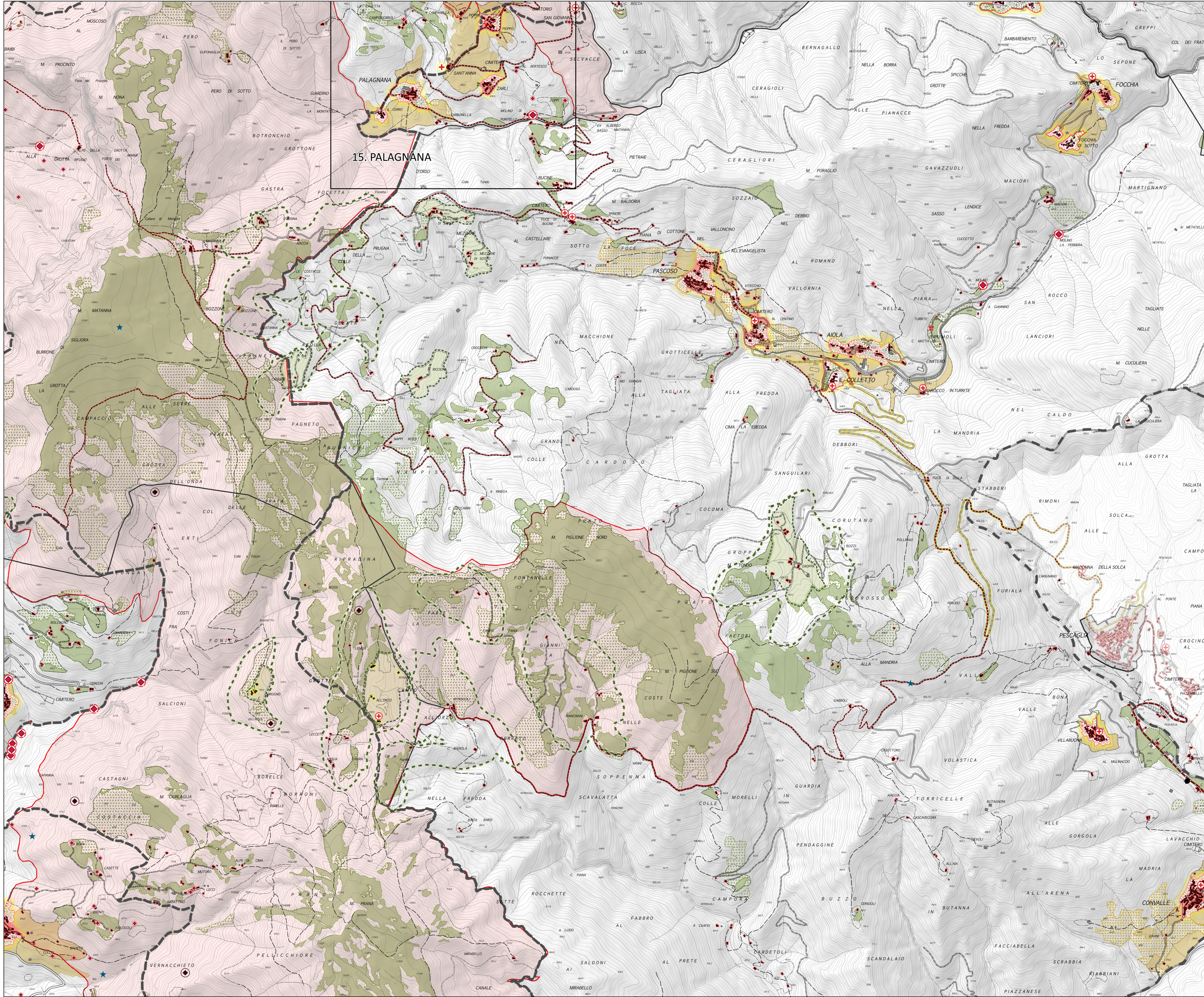

scala 1:10.000